DIVISION SFB

SFB

Société Française de Biosthétique®

PORTRAIT

La Société Française de Biosthétique (SFB) est une association de coiffeurs La Biosthétique.
Fondée en 1952 en France, la SFB est la plus ancienne et la plus grande association de coiffeurs indépendants européens.
Avec le soutien de La Biosthétique, nous modelons activement ensemble notre succès commun et le futur de notre branche.

Nous nous engageons bénévolement pour nous soutenir les uns les autres et pour les objectifs qui nous tiennent à coeur.
Le développement d'amitiés, d'échanges d'expérience et de collaborations communes ainsi que le développement de votre entreprise font partie de nos objectifs, tout comme la progression de la qualité de la formation des métiers de la coiffure et de la cosmétique.

Notre Société ne propose pas seulement des séminaires et des formations, ses membres ont aussi la possibilité de se réunir librement en région. Ces rendez-vous régionaux ont vocation à échanger avec ses pairs et pouvoir se soutenir mutuellement.
La SFB assure un partenariat collaboratif avec tous vos collègues.

Elle assure votre succès personnel.

Inscrivez-vous sur le site de la SFB www.sfb-france.fr ou labiosthetique.fr (espace Pro)

Formations SFB

OBJECTIF

ATELIER AIR TOUCH

Découvrez la tendance incontournable du moment : la technique Air Touch a été développée afin de créer des résultats nécessitant peu d'entretien, dimensionnels et à la mode pour une coloration parfaitement fondue qui semble naturelle et homogène.

COLLECTION INSPIRATION DAY COUPE

Venez découvrir et pratiquer les dernières techniques de coupe de la Collection Academy La Biosthétique Paris !

Vous trouverez ainsi nouvelle inspiration, créativité et conseils pour adapter les différents looks sur votre clientèle en salon.

ASK THE EXPERT SUR MESURE

Un.e expert.e La Biosthétique viendra dans votre région pour passer une journée avec votre groupe régional.

Vous aurez l'occasion de poser vos questions et d'échanger sur des thématiques dédiées.
L'après-midi est consacré à un thème «sur mesure» pour votre région.

ATELIER RITUEL BEAUTÉ

Découvrez un atelier unique pour perfectionner et maîtriser toutes les prestations de services à offrir à votre clientèle.

Un véritable parcours plaisir et sensoriel en 10 étapes qui marque la différence propre à La Biosthétique.

COLLECTION MAKE-UP

Découvrez la nouvelle Collection Maquillage et recevez tous les arguments pour le conseil et la connaissance des produits pour l'utilisation et la vente de la collection La Biosthétique.

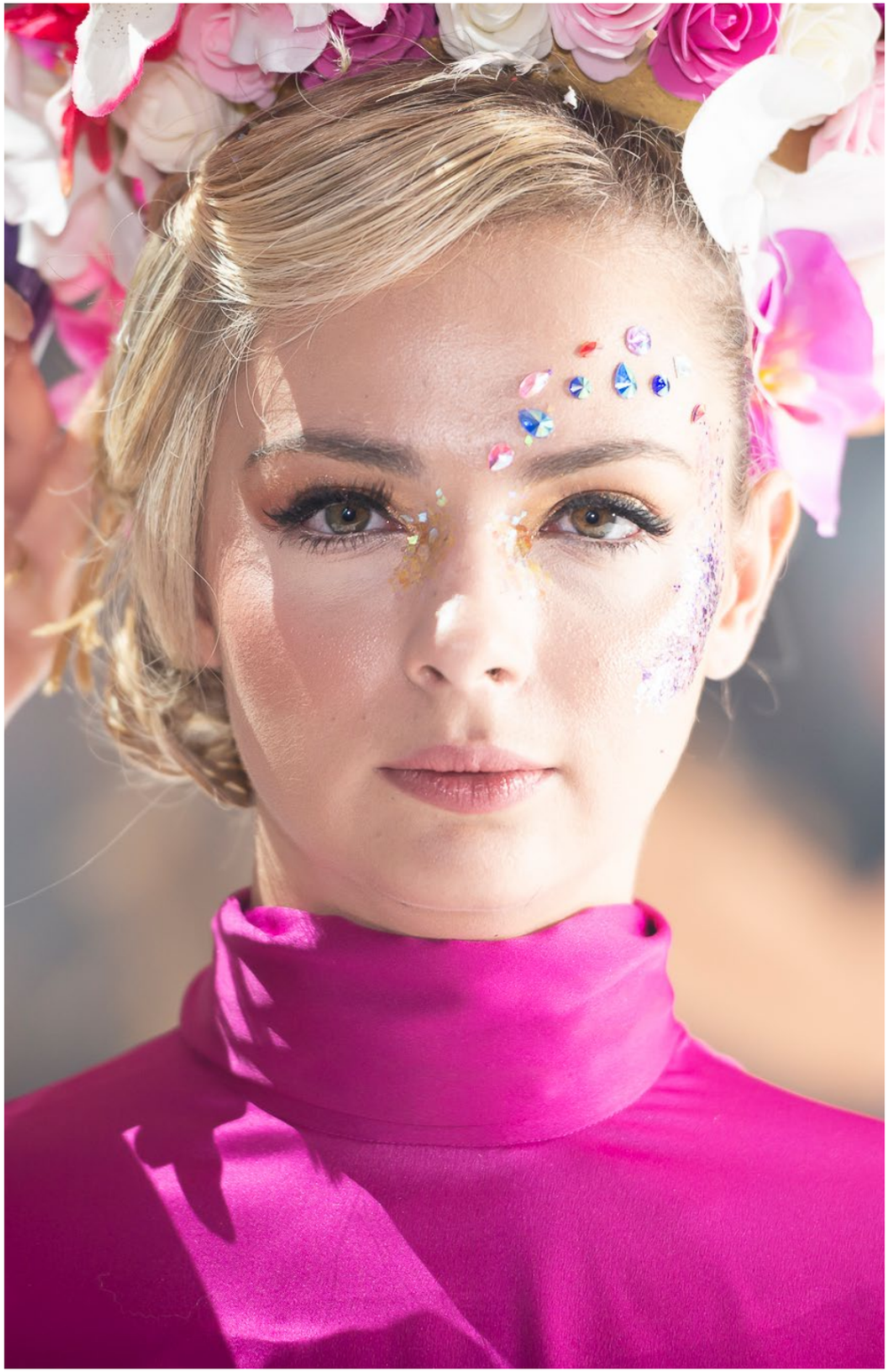

Hair & Beauty Talents Junior

HAIR & BEAUTY TALENTS by SFB

PORTRAIT

Avec les Hair & Beauty Talents, la SFB propose un programme qui répond exactement aux besoins des jeunes collaborateur.rice.s de votre salon.

Ces séminaires techniques mais aussi de coaching sont organisés à l'Académie La Biosthétique Paris.

Le programme des Hair & Beauty Talents couvre tous les domaines importants du quotidien d'un salon, que votre jeune pourra mettre en pratique directement dans votre salon après avoir participé au séminaire.

Des groupes de jeunes existent en plus dans les régions de la SFB et les jeunes collaborateur.rice.s ont ainsi l'occasion de rencontrer d'autres collègues du même âge et de leur région, d'échanger et d'apprendre.

Hair & Beauty Talents Junior

OBJECTIF

Journée 1 : Présentation, le parcours client, la coupe

Le premier jour est consacré au cocooning et à la qualité du service client. Ensuite, nous étudierons les bases de la coupe et apprendrons des coiffures pratiques et rapides

Journée 2 : Coupe effilages, l'univers du coiffage

Le deuxième jour est consacré à la coupe effilée et à son stylisme. Nous découvrirons la palette des coiffants et apprendrons à les utiliser.

Journée 3 : Coloration avec effets personnalisés

Le troisième jour, nous apprendrons à utiliser la coloration et ses différentes techniques pour offrir des effets personnalisés et sublimer les détails de la coupe effectuée la veille.

Journée 4 : Make-up, Retouche Beauté

Le dernier jour, nous travaillerons avec la Collection Make-up actuelle et nous nous concentrerons sur le concept du Rituel Beauté et sa mise en œuvre dans le salon.

LEVEL	POUR QUI ?	FORMAT	DURÉE	PRIX			
				MEMBRES SFB		NON MEMBRES	
				2 JOURS	4 JOURS	2 JOURS*	4 JOURS**
●	Pour les jeunes (jusqu'à 25 ans inclus) et les aprenti.e.s		2 ou 4 jours	290€ HT 348€ TTC	350€ HT 420€ TTC	350€ HT 420€ TTC	500€HT 600€TTC

*ajouter l'achat d'un tête malléable **ajouter l'achat de 2 têtes malléables

Agenda des formations SFB 2024

DATES EN RÉGION ET À PARIS

Formations en région

Alsace/Franche-Comté

ASK THE EXPERT : 15/04/2024
ATELIER AIR TOUCH : 27/05/2024
FORMATION COMCOLOR : 15-16/04/2024
INSPIRATION DAY LOOK & LEARN : 28/10/2024
INSPIRATION DAY COUPE : 19/02/2024
COLLECTION MAKE-UP P/E ET JOURNÉE RITUEL BEAUTÉ : 11-12/03/2024

Auver. Rhône-Alpes

ASK THE EXPERT : 28/10/2024
ATELIER AIR TOUCH : 22/04/2024
INSPIRATION DAY COUPE : 18/11/2024

Centre Val de Loire

ASK THE EXPERT - REVENTE : EN ATTENTE DE DATE
ATELIER AIR TOUCH : EN ATTENTE DE DATE
INSPIRATION DAY COUPE : 10/06/2024

Normandie

ASK THE EXPERT : 30/09/2024
ATELIER AIR TOUCH : 04/11/2024
INSPIRATION DAY COUPE : 17/06/2024

Est

ASK THE EXPERT : 14/10/2024
ATELIER AIR TOUCH : 25/11/2024
INSPIRATION DAY COUPE : 10/06/2024

Hauts-de-France

ASK THE EXPERT : 19/02/2024
ATELIER AIR TOUCH : 08/04/2024
INSPIRATION DAY COUPE : 14/10/2024
BALAYAGE GROUPE JEUNES : 15/04/2024
ATELIER CUIR CHEVELU : 11/03/2024
ATELIER CHIGNON : 03/06/2024
COLLECTION MAKE-UP P/E : 27/05/2024
JOURNÉE RITUEL BEAUTÉ : 23/09/2024

Ile de France

ASK THE EXPERT/FORMATION VENTE : 22/04/2024
ATELIER AIR TOUCH : 03/06/2024
INSPIRATION DAY COUPE : 27/10/2024
JOURNÉE RITUEL BEAUTÉ : 18/03/2024

Nouvelle-Aquitaine

FORMATION RECRUTEMENT, I. ARNOUX : 08/04/2023
COLLECTION MAKE-UP : 25/03/2024
ATELIER AIR TOUCH : 10/06/2024
FORMATION VENTE : 22/01/2024
INSPIRATION DAY COUPE : 30/09/2024

Occitanie

ASK THE EXPERT : 19/02/2024 ET 07/10/2024
ATELIER AIR TOUCH : 15/04/2024
INSPIRATION DAY COUPE : 27/05/2024

Pays de la Loire

ASK THE EXPERT : EN ATTENTE DE DATE
RITUEL BEAUTÉ : 29/01/2024
ATELIER AIR TOUCH : 11/03/2024
INSPIRATION DAY COUPE : 25/11/2024

Formations à Paris - Junior

Hair & Beauty Visions

PROGRAMME

- LE PARCOURS CLIENT ET LA COUPE
- LA COUPE EFFILAGES ET L'UNIVERS DU COIFFAGE
- LA COLORATION AVEC EFFETS PERSONNALISÉS
- LE MAQUILLAGE ET LA RETOUCHE BEAUTÉ

DATES

11-14/02/2024
24-27/03/2024
24-27/11/2024

Événement Interrégional

DEAUVILLE : 12-14/05/2024